Nr 4 [2015/2016]

Szkolne Wieści

Informator Szkoły Podstawowej
w Straszewie

Spotkanie integracyjne w oddziale przedszkolnym

15 kwietnia 2016r.

Dnia 15 kwietnia 2016 roku odbyło się w oddziale przedszkolnym spotkanie integracyjne, na które przybyły młodsze dzieci wraz z rodzicami.

Po krótkim zapoznaniu się, dzieci wzięły udział w spektaklu pt. "Porywacze snów", w czasie którego przeniosły się do magicznego świata marzeń sennych. Nie brakowało wielu emocji, które w rezultacie doprowadziły do oswojenia dziecięcych koszmarów.

W drugiej części spotkania dzieci bawiły się w ulubionych kącikach zabaw. Gospodarze - starszaki wraz z wychowawcą zadbali, aby młodsi koledzy czuli się w grupie dobrze. Wszystkim dopisywały humory.

Na pożegnanie goście zostali obdarowani upominkami.

Szkolny Konkurs Recytatorski

18 kwietnia 2016r.

18 kwietnia 2016r. w naszej szkole, jak co roku, odbyła się kolejna edycja Szkolnego Konkursu Recytatorskiego. Uczestnicy recytowali wiersze Jana Brzechwy i Juliana Tuwima.

Organizatorem konkursu, który jak zawsze cieszył się ogromną popularnością wśród wszystkich uczniów, była p. Mariola Mackiewicz.

Celem konkursu było:

- propagowanie piękna poezji,
- kształtowanie kultury żywego słowa oraz doskonalenie umiejętności recytatorskich,
- rozwijanie recytatorskich i aktorskich uzdolnień dzieci,
- upowszechnianie kultury języka,
- aktywizowanie miłośników poezji.

W konkursie wzięli udział uczniowie z kl. 0-III. Publiczność oklaskiwała gromkimi brawami wszystkich uczestników. Wiersze były ciekawe i barwnie zaprezentowane.

Jury wyłoniło następujących zwycięzców:
I miejsce - Emilia Zblewska i Zuzanna Krauze
II miejsce - Dagmara Tamska i Szymon Pielak
III miejsce - Wiktoria Czyż

Wszyscy uczestnicy konkursu otrzymali nagrody książkowe.

Gratulujemy zwycięzcom i życzymy dalszych sukcesów!!!

Spotkanie z LIDEREM

20 kwietnia 2016r.

W kwietniu w naszej szkole gościliśmy przedstawicieli Kolarskiego Klubu Sportowego "Lider" ze Sztumu.

Prezes oraz trener zachęcali uczniów klas IV - VI do wstąpienia w szeregi klubu. Zapoznali młodzież ze sprzętem, rodzajami i częstotliwością treningów, strojami i sukcesami dotychczasowych członków.

Panowie mówili jeszcze o tym, jak ważne dla naszego zdrowia i dobrego samopoczucia jest uprawianie sportu i zdrowe odżywianie.

Uczniowie z uwagą wysłuchali gości i znalazło się kilka osób, które wyraziły chęć wstąpienia do Klubu "Lider". Trener rozdał deklaracje i prosił o kontakt.

Chętnym życzymy wytrwałości!

Powodzenia!!!

Owoce i warzywa w szkole

Owoce i warzywa w szkole

18 - 22 kwietnia 2016r.

W ramach projektu "Owoce i warzywa w szkole" uczniowie klas młodszych pod kierunkiem wychowawców przygotowywali zdrowe posiłki: koreczki i zielone kanapki.

Uczniowie starszych klas przygotowywali się do wykonania następujących zadań:

- klasa IV wykonała piramidę żywienia oraz przepisy na "truskawki w czekoladzie" i sałatkę owocową;
- klasa V wykonała plakat przedstawiający zagrożenia w przyrodzie i sposoby jej ochrony oraz przepisy na sałatki owocowe;
- klasa VI przygotowała projekt edukacyjny pt. "Najbrzydsze zwierzęta świata" oraz przepisy na sałatki z kapusty pekińskiej i "sałatkę piękności" z owoców.

W piątek, 22 kwietnia, na drugiej i trzeciej lekcji uczniowie wykonywali potrawy według przygotowanych przepisów. Później odbyła się degustacja.

Na czwartej i piątej lekcji odbył się rambit ekologiczno - sportowy. Na początku uczniowie kl. VI pokazali prezentację multimedialną "Najbrzydsze zwierzęta świata", na którą przybyli też uczniowie młodszych klas.

W czasie rambitu zadania przyrodnicze były przeplatane konkurencjami sportowymi.

Turniej wygrała klasa V.
Gratulujemy!!!

Uczniowie w nagrodę otrzymali sprzęt sportowy dla klasy oraz zdrowe przysmaki: kiwi i batonik musli.

Wszystkim dopisywał dobry humor, a rywalizacja przebiegała fair play.

Turniej Bezpieczeństwa w Ruchu Drogowym

28 kwietnia 2016r.

W kwietniu odbyły się eliminacje powiatowe do Ogólnopolskiego Turnieju Bezpieczeństwa w Ruchu Drogowym. Organizatorem zawodów było Gimnazjum nr 2 w Kwidzynie.

W turnieju na poziomie szkół podstawowych udział wzięło 6 szkół z naszego powiatu. Gminę Ryjewo reprezentowała drużyna z naszej szkoły w składzie: Klaudia Ruda, Martyna Brunow, Jakub Dwórznik oraz Cezary Raburski z opiekunem Bernadetą Sawińską.

Uczestnicy eliminacji rozwiązywali test wiedzy oraz skrzyżowań. Następnie odbył się sprawdzian umiejętności praktycznych w zakresie udzielania pierwszej pomocy poszkodowanym.

Kolejną konkurencją była jazda rowerem po miasteczku ruchu drogowego. Zmagania drużyn zakończyła jazda po torze sprawnościowym.

Nasza drużyna spisała się bardzo dobrze. W teście wiedzy byliśmy najlepsi. Eliminacje zakończyliśmy II miejscem i tylko nieznacznie przegraliśmy z drużyną z Trumiejek, która będzie reprezentować nasz powiat w eliminacjach wojewódzkich. Klaudia Ruda indywidualnie zajęła II miejsce na 24 uczestników.

Dziękujemy naszej drużynie
za sumienne przygotowanie się do turnieju.

Konkurs Recytatorski klas 0-III

5 maja 2016r.

Przedstawiciele uczniów klas 0-III wzięli udział w Gminnym Konkursie Recytatorskim, który odbył się w Zespole Szkół w Ryjewie.

Po eliminacjach szkolnych, które miały miejsce 18 kwietnia wyłoniono po dwóch uczniów z każdej klasy. Laureaci reprezentowali szkołę w konkursie gminnym i wywalczyli nagrody.

I miejsce - Tamska Dagmara (0-I)
III miejsce - Samulewska Martyna (0-I)
III miejsce - Pielak Szymon (II-III)
Wyróżnienie - Zblewska Emilia
Wyróżnienie - Krauze Zuzanna

GRATULUJEMY!

Przebaczyć tak - zapomnieć nie!

6 maja 2016r.

Dnia 6 maja odbył się apel poświęcony pamięci ofiar zbrodni katyńskiej przygotowany przez uczniów koła teatralnego i koła wokalnego naszej szkoły.

Obok przytoczonych faktów historycznych pojawiły się fragmenty poezji i pieśni patriotycznych, będące wyrazem pamięci o zamordowanych w 1940 roku ponad 21 tyś. Polaków, w tym elity wojska i policji.

Apel zakończyła prezentacja multimedialna.

Szkolny Konkurs Czytelniczy

6 maja 2016r.

Już po raz X w maju odbył się Szkolny Konkurs Czytelniczy - Mistrz Pięknego Czytania przygotowany przez bibliotekę szkolną. Uczniowie rywalizowali o tytuł mistrza w dwóch kategoriach wiekowych: klasy I - III oraz IV - VI. W konkursie wykorzystane zostały książki dla dzieci i młodzieży zakupione w ramach programu Książki Naszych Marzeń.

Mistrzem wśród uczniów klas młodszych został Szymon Pielak. Miejsce II zajęła Julia Dwórznik, miejsce III Kacper Broża, a miejsce IV Emilia Zblewska.

W klasach starszych tytuł mistrza wywalczyła Patrycja Grenc. Miejsce II ex aequo zajęły Martyna Brunow i Kaja Ziółkowska. III miejsce przypadło Damianowi Wiśniewskiemu. Na miejscu IV znalazła się Weronika Broża.

Wszystkim uczestnikom dziękujemy za przygotowanie do konkursu. Zwycięzcom gratulujemy!

Wizyta w Gilwie Małej

9 maja 2016r.

Dnia 9 maja 2016 roku Zofia Majewska, Zuzanna Wiączek, Konrad Ziółkowski i Damian Wiśniewski razem z p. Małgorzatą Sejka oraz uczniami ze Szkoły Podstawowej w Ryjewie, przedstawicielami władz samorządowych gminy Ryjewo uczestniczyli w wyjeździe do punktu selektywnego odbioru odpadów w Gilwie Małej.

Uczestnicy wyjazdu dowiedzieli się, że na składowisko dziennie trafia od 80 do 150 ton odpadów. Tam są segregowane, a następnie oddawane do recyklingu, bądź prasowane do dalszego składowania. Umieszcza się je w specjalnym dole o głębokości 5 m, zabezpieczonym 2 milimetrową folią, a następnie 2 metrową warstwą ziemi, na której sadzi się rośliny. Docelowo, kiedy powstanie spalarnia, śmieci zostaną w bezpieczny dla środowiska sposób, odkryte i spalone.

Główny technolog punktu oprowadził uczestników po wszystkich pomieszczeniach składowiska, pokazał taśmociągi, urządzenia, które prasują śmieci z siłą nacisku 40 ton, opowiedział na czym polega właściwa segregacja.

Na stertach śmieci na żywo uczestnicy mogli zaobserwować bociany, mewy i kruki.

Po pouczającej wizycie uczestnicy wyjazdu pojechali na parking leśny w leśnictwie Gonty, gdzie leśniczy przygotował ognisko, na którym upieczone zostały kiełbaski.

Uczniowie Szkoły Podstawowej w Straszewie dziękują Pani Dorocie Cipkowskiej, zastępcy wójta gminy Ryjewo, za możliwość uczestnictwa w wyjeździe.

Piłkarskie piątki

11-12 maja 2016r.

W dniach 11 i 12 maja odbyły się finały powiatowe Mini Piłki Nożnej w ramach Wojewódzkich Igrzysk Młodzieży Szkolnej w Prabutach. Brała w niej udział drużyna chłopców po zwycięstwie w eliminacjach gminnych nad szkołą z Ryjewa 6:5 oraz dziewczęta naszej szkoły bez eliminacji.

Chłopcy po trzech remisach w meczach grupowych kolejno z Otłowcem 3:3, Sadlinkami 1:1 i Rakowcem 2:2 zajęli trzecie miejsce w grupie co spowodowało, że grali o miejsce piąte ze szkołą z Trumiejek i w meczu tym zwyciężyli 3:2.

Nasi reprezentanci to; Dominik Pach, Czarek Raburski, Kuba Dwórznik, Kuba Łyjak, Wojtek Wojtacki, Kuba Papliński, Konrad Ziółkowski, Czarek Kamiński, Daniel Falkowski, Marcin Łysak, Krystian Czyż i Damian Wiśniewski.

Dziewczęta po porażce z zespołem Cygan 0:2 i remisie z Trumiejkami 1:1 zajęły w grupie trzecie miejsce i grały również o piąte miejsce, w meczu tym pokonały drużynę z Janowa 4:1.

Nasz skład to: Zuzia Wiączek, Klaudia Ruda, Kaja Ziólkowska, Patrycja Grenc , Michalina Witkowska, Patrycja Cacan, Kinga Kozłowska, Paulina Zieleniewska, Natalia Bratyszewska, Julita Józefczyk.

Z wizytą w kinie - Księga dżungli

12 maja 2016r.

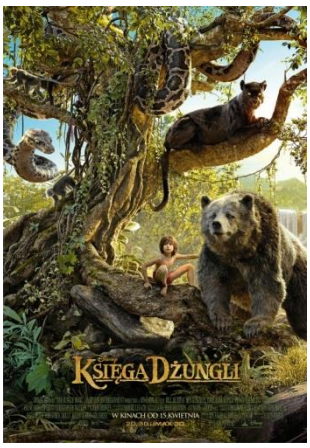

W dniu 12 maja nasi uczniowie byli na wycieczce w kwidzyńskim kinie na ekranizacji powieści Rudyarda Kiplinga - "Księga dżungli".

Uczniowie poznali przygody głównego bohatera - chłopca imieniem Mowgli, który jest sierotą wychowywanym przez wilki...

Film był bardzo ciekawy, a zwierzęta wydawało się jakby były prawdziwe. Dzięki okularom 3D wszystkie efekty specjalne były bardzo realistyczne. Seans filmowy dostarczył uczniom wielu niezapomnianych wrażeń.

Z niecierpliwością czekamy na kolejne wycieczki do kina.

Powiśle i Kwidzyn w XX – leciu międzywojennym

14 maja 2016r.

W połowie maja, w Gimnazjum w Liczu odbył się XV regionalny (międzywojewódzki) Konkurs Wiedzy Historycznej "Powiśle i Kwidzyn w 20 - leciu międzywojennym".

Organizatorami konkursu był Gminny Ośrodek Kultury w Kwidzynie, Szkolne Koło Miłośników Ziemi Kwidzyńskiej im. Alfonsa Lemańskiego w Gimnazjum w Liczu oraz Towarzystwo Miłośników Ziemi Kwidzyńskiej w Kwidzynie.

W konkursie udział wzięło 35 uczniów z 7 szkół podstawowych oraz 8 gimnazjów powiatu kwidzyńskiego, sztumskiego i iławskiego. Celami konkursu było

rozbudzanie i rozwijanie zainteresowań młodzieży historią Powiśla i Kwidzyna, wzbogacanie wiedzy o regionie oraz tworzenie emocjonalnych więzi z naszą "Małą Ojczyzną".

Uczniowie naszej szkoły Patrycja Grenc (kl. VI) oraz Damian Wiśniewski (kl. V) przygotowani przez panią Małgorzatę Sawińską wykazali się bardzo dobrym przygotowaniem, zaprezentowali rozległą wiedzę dotyczącą przeszłości naszej "Małej Ojczyzny Powiśla" i zajęli miejsca na podium:

Patrycja Grenc zajęła I miejsce

Damian Wiśniewski zajął II miejsce.

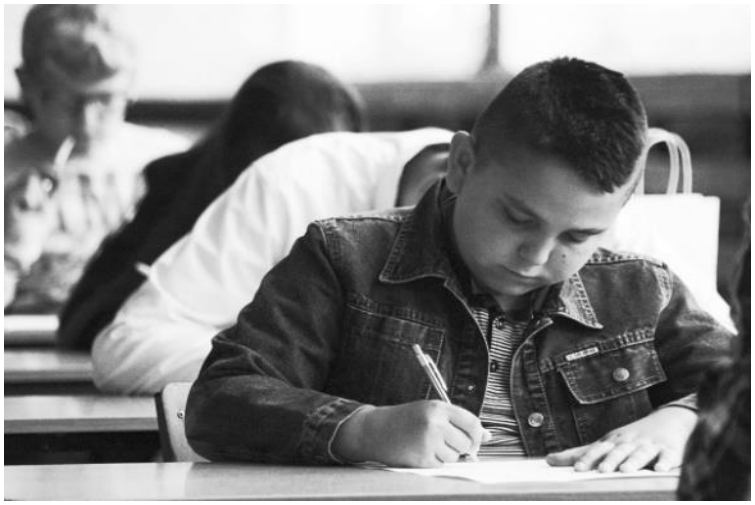

Gratulujemy i życzymy sukcesów w przyszłości.

Tylko podziwiać!

Międzyszkolny 26 Konkurs Poezji i Prozy o Ojczyźnie

17 maja 2016r.

W maju gościliśmy uczniów klas IV - VI szkół powiatu kwidzyńskiego na XXVI Międzyszkolnym Konkursie Poezji i Prozy o Ojczyźnie. Konkurs odbywa się w ramach obchodów Święta Patrona Szkoły i ma długoletnią historię. Objęty jest honorowym patronatem Wójta Gminy Ryjewo pana Sławomira Słupczyńskiego.

Celem konkursu jest rozwijanie postawy patriotycznej poprzez prezentowanie wartościowych utworów literackich, kształtowanie świadomości językowej oraz propagowanie dbałości o mowę ojczystą. Uczestnicy konkursu mają okazję rozwijania i zaprezentowania swoich umiejętności artystycznych. Konkursowe zmagania są też doskonałą okazją do integrowania różnych środowisk szkolnych i nawiązywania współpracy między placówkami.

Komisja konkursowa w składzie:

p. Halina Pulajew,
p. Dorota Zaze i
p. Łukasz Graban

wysłuchała 13 recytatorów i wyłoniła 7 laureatów.

Miejsce I - Julia Opalska SP nr 6 w Kwidzynie
Wiktor Wiśniewski SP w Korzeniewie
Miejsce II - Edyta Ścisłowska SP w Straszewie
Miejsce III - Kacper Klonowski SP nr 6 w Kwidzynie
Miejsce IV - Aleksandra Oleksy - SP nr 6 w Kwidzynie
Miejsce V - Julia Ciszkowska - SP w Korzeniewie
Klaudia Ruda - SP w Straszewie

W repertuarze uczestników konkursu znalazły się teksty nawiązujące do wielkich wydarzeń i bohaterów znanych z kart historii Polski oraz utwory prezentujące patriotyczne postawy w najbliższym otoczeniu Małych Ojczyzn.

Organizatorzy dziękują recytatorom i ich opiekunom za przygotowanie i udział w konkursie. Sponsorom za ufundowanie nagród i poczęstunku.

Bystra główka

17 maja 2016r.

Grupa uczniów z kl. I-III wzięła udział w III Powiatowym Konkursie Wiedzy "Bystra Główka". W konkursie rywalizowało 11 szkół z naszego powiatu. Każda ze szkół wydelegowała zespół trzyosobowy, który zmagał się z zadaniami polonistycznymi, matematycznymi i przyrodniczymi. Każdy uczestnik rozwiązywał zadania na swoim poziomie edukacyjnym.

Po zakończeniu pisania i rozwiązywania zadań, członkowie jury konkursu podliczyli wyniki. Po dogrywkach wyłoniono zwycięzców w każdej kategorii wiekowej. Najlepszą uczennicą z naszej szkoły okazała się Urszula Sawińska, która otrzymała wyróżnienie w kategorii klas pierwszych, zajmując IV miejsce. Dwójka pozostałych uczniów: Julia Dwórznik z klasy II i Stanisław Majewski z kl. III nie dostała się do finału. Każdy uczestnik wrócił z upominkami w postaci książek oraz innych drobiazgów.

Konkurs odbył się pod honorowym patronatem Nadleśnictwa Kwidzyn. W przerwie przed ogłoszeniem wyników dzieci spotkały się z leśniczym, który w ciekawy sposób opowiadał o lesie i jego mieszkańcach.